Adatlap | Cikkszám: 289-504

Interfészmodul; Dugaszolható csatlakozás a DIN 41651 szerint; 20 pólusú; NyÁK sorkapocs, kétsoros; rögzítő távtartóban; 2,50 mm²

https://www.wago.com/289-504

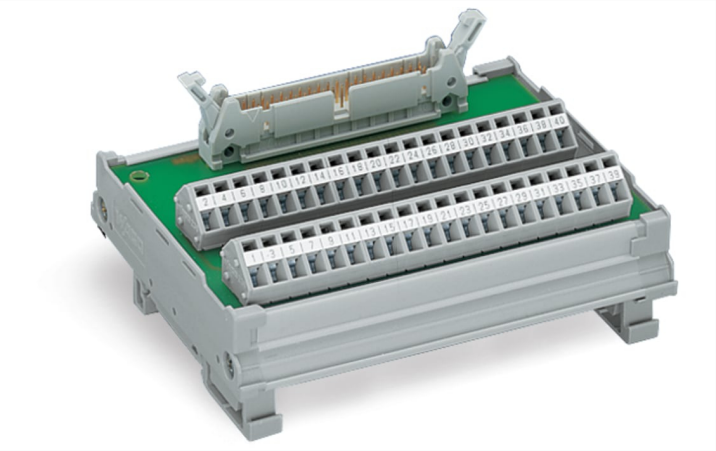

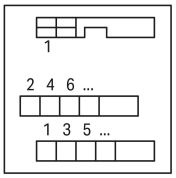

Az ábrához hasonlóan

Elektromos adatok

Működési feszültség	≤ 125 VAC/VDC
Névleges áram	1 A

Biztonság és védelem

Méretezési feszültség	125 V
Szennyezettségi fok	2
Védelmi osztály	IP00
Dielektromos szilárdság, csatorna/csatorna (AC, 1 perc)	1.3 kVrms (500 V_{eff} acc. to component specification)
Szigetelés típusa	Funkcionális szigetelés

Csatlakozástechnikai adatok

Teljesítmény szint	3 / 50 összeillesztési ciklus

Csatlakozás 1

Dugaszolható csatlakozók	DIN 41651 csatlakozó; apacsatlakozó
Pólusszám 1	20
Csatlakozás típusa	Rendszer
Megjegyzés (vezetékátmérő)	12 AWG: THHN, THWN
Illesztési irány	függőleges

Csatlakozás 2

Kialakítás	NYÁK sorkapocs (kétsoros)
Pólusszám	20
Csatlakozás típusa	Terepi
Csatlakozástechnika	CAGE CLAMP®
WAGO csatlakozó	WAGO 236-os sorozat
Tömör vezeték 2	0,08 … 2,5 mm² / 28 … 12 AWG
Finom elemi szálas vezeték 2	0,08 … 2,5 mm² / 28 … 12 AWG
Csupaszolási hossz 2	5 … 6 mm / 0.2 … 0.24 inch

Geometriai adatok

Szélesség	53,5 mm / 2.106 inch
Magasság	85 mm / 3.346 inch
Mélység a DIN kalapsín felső részétől	36 mm / 1.417 inch

Mechanikai adatok

Rögzítés típusa	DIN 35 kalapsín
Készülékház-kivitel	Rögzítő adapter

Anyag információk

Érintkező anyaga (csatlakozó)	Ni fölött Au
Tűz terhelés	0.683 MJ
Súly:	61.9 g

Környezeti feltételek

Környezeti hőmérséklet (működés közben)	-20 … +55 °C
Környezeti hőmérséklet (tárolási)	-40 … +70 °C
Relatív páratartalom	≤ 85 % (nincs kondenzáció)

Szabványok és előírások

Szabványok/előírások	EN 61010-2-201

Kereskedelmi adatok

Product Group	6 (INTERFACE ELECTRONIC)
Nagy ECS (kis ECS)	10 (1) db
Csomagolás típusa	Doboz
Származási ország	DE
GTIN (globális kereskedelmi áruazonosító szám)	4045454783129
Vámtarifaszám	85366990990

Product Classification

UNSPSC	39121409
eCl@ss 10.0	27-14-11-52
eCl@ss 9.0	27-14-11-52
ETIM 9.0	EC002780
ETIM 10.0	EC002780
ECCN	NO US CLASSIFICATION

Environmental Product Compliance

RoHS Compliance Status	Compliant,No Exemption

Tanúsítványok / Jóváhagyások

Általános tanúsítványok

Jóváhagyás	Szabvány	Tanúsítvány neve
EAC GZO Almaty Standart	TP TC 004/2011	EAC CoC 03084

Megfelelőségi nyilatkozatok és gyártói nyilatkozatok

Jóváhagyás	Szabvány	Tanúsítvány neve
EU-Declaration of Conformity WAGO GmbH & Co. KG	-	-
EU-Declaration of Conformity WAGO GmbH & Co. KG	-	-
UK-Declaration of Conformity WAGO GmbH & Co. KG	-	-

Letöltések

Environmental Product Compliance

Compliance Search

Environmental Product Compliance 289-504

Documentation

Bid Text

289-504	09.02.2015	doc 25.00 KB	
289-504	19.02.2019	xml 3.26 KB	

Instruction Leaflet

Operation and Assembly Instructions Interface	V 1.0.0 02.04.2025	pdf 1246.19 KB	

CAD/CAE-Data

CAD data

2D/3D Models 289-504

CAE data

EPLAN Data Portal 289-504

WSCAD Universe 289-504

ZUKEN Portal 289-504

1 Kompatibilis termékek

1.1 Opcionális kiegészítők

1.1.1 Eszköz

1.1.1.1 Működtető szerszám

Cikkszám: 210-720
Működtetőszerszám; Penge: 3,5 x 0,5mm; részben szigetelt szárral; többszínű

1.1.2 Jelöléstechnika

1.1.2.1 Jelölőszalag

Cikkszám: 709-196
Jelölőszalagok; lézernyomtatóknak; áttetsző

Cikkszám: 709-177
Jelölőszalagok; tekercselve; 7,5 mm széles; not stretchable; üres; Bepattintható típus; áttetsző

Cikkszám: 709-178
Jelölőszalagok; tekercselve; 7,5 mm széles; not stretchable; üres; Bepattintható típus; fehér

Szerelési útmutató

Vezeték csatlakoztatása

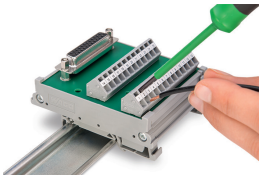

Vezeték bekötése – csavarhúzóval, párhuzamosan a vezeték bekötésének irányával

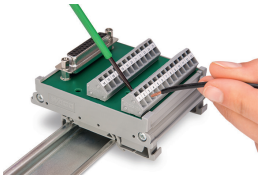

Vezeték bekötése – csavarhúzóval, merőlegesen a vezeték bekötésének irányára

Szerelés

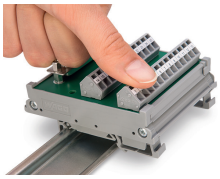

Egy modul rápattintása a DIN-sínre

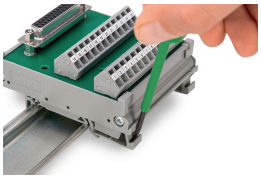

Egy modul eltávolítása a DIN-sínről.